

ALZADO ESTE\_E:1/100

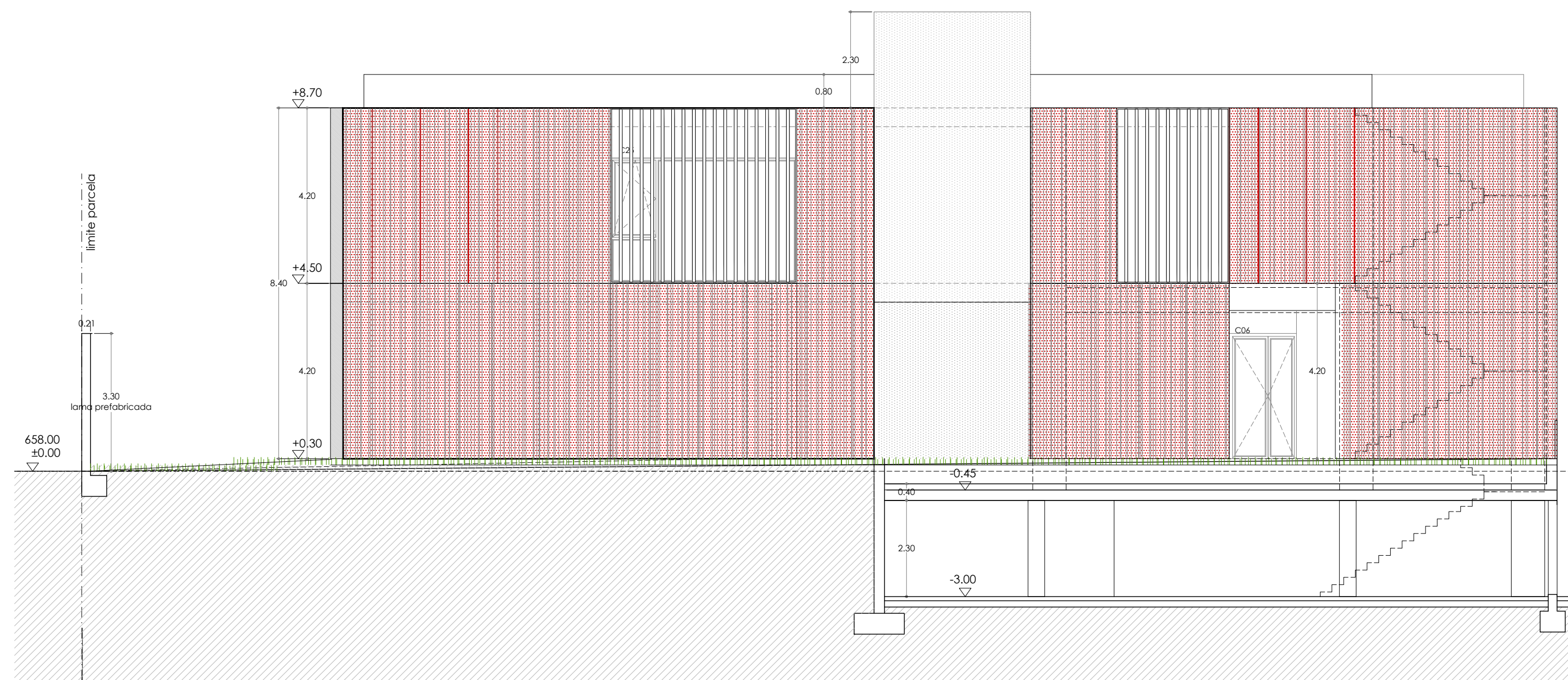

ALZADO SUR\_E:1/100



SECCION TRASNVERSAL 01\_E:1/100

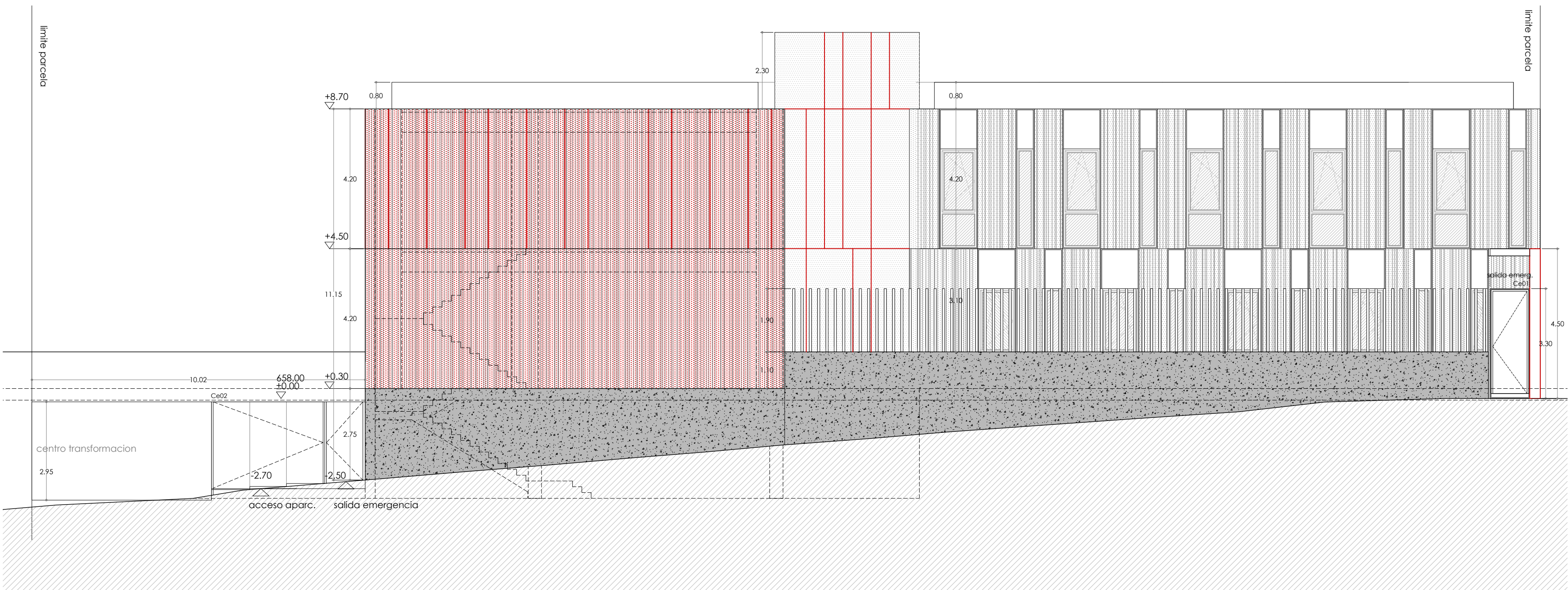

ALZADO NORTE\_E:1/100

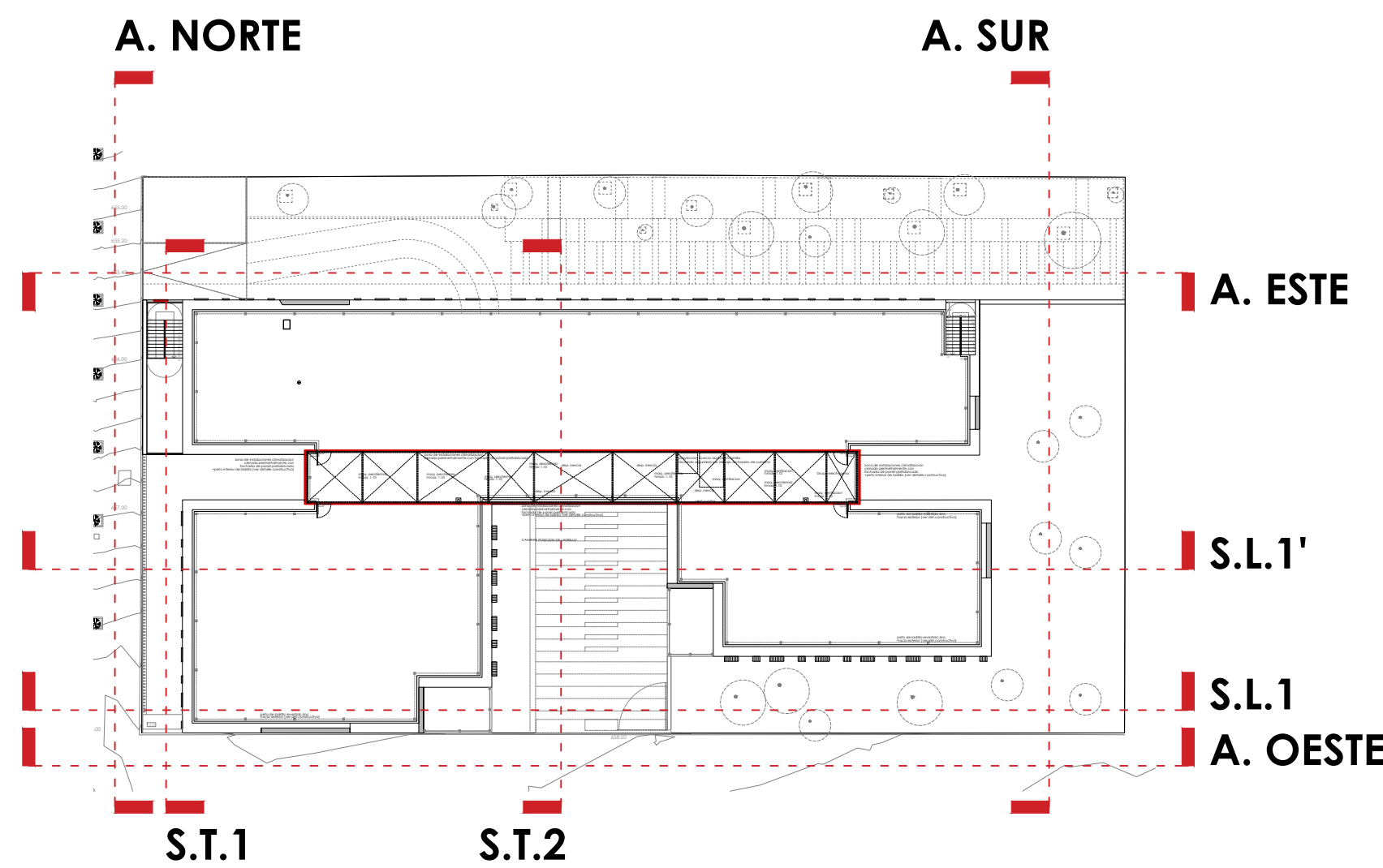

Gerencia Asistencial de  
Atención Primaria  
CONSEJERÍA DE SANIDAD

PROYECTO: BÁSICO Y DE EJECUCIÓN PARA  
CENTRO DE ATENCIÓN PRIMARIA  
VALDEBEBAS

SITUACIÓN  
Avenida Secundino Zuazo 80, Madrid, CP 28055

PLANO  
ARQUITECTURA  
ALZADOS Y SECCIONES

PROPIEDAD  
Unidad de Infraestructuras de la Gerencia  
Asistencial de Atención Primaria,  
Servicio Madrileño de Salud  
c/ San Martín de Porres 6, 28035, Madrid

ARQUITECTOS  
GEOTECNIA, ESTRUCTURAS Y ARQUITECTURAS S.L.P.  
Ignacio Marqués Martínez, Juan Mochales Soto  
Israel Balboa Garrido, Carmen Hernández Sánchez

7.A07

DINA1  
1/100

FECHA  
julio 2021

REVISADO